Συμμετοχή στον τόμο, "Συνάντηση φαντασιακής Λογοτεχνίας", Ιωάννης Ζεμενός, (εκδ. Αίολος, 2015).

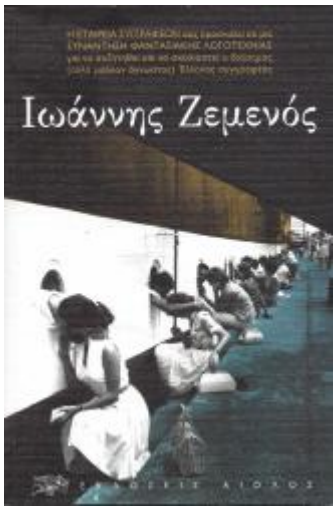

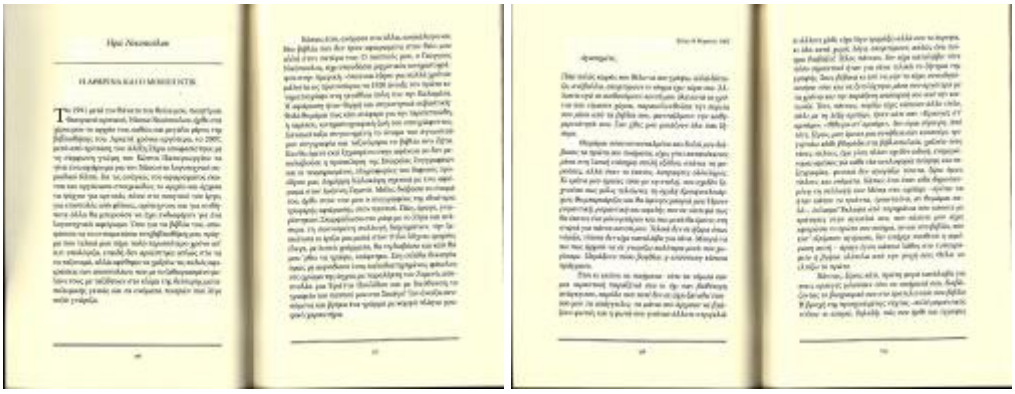

ΤΑΚΗΣ ΓΡΑΜΜΕΝΟΣ
ΦΙΛΙΠΠΟΣ Δ. ΔΡΑΚΟΝΤΑΣΔΗΣ
ΠΑΝΟΣ ΦΙΣΟΔΡΙΑΝΟΣ
ΔΗΜΗΤΡΗΣ ΚΑΛΟΓΕΡΗΣ
ΑΝΝΑ ΚΟΡΟΜΗΛΑ
ΑΜΑΝΤΑ ΡΕΥΑΝΑΒΟΠΟΥΛΟΥ
ΜΕΛΛΗΣ ΜΟΔΙΑΝΟΣ
ΠΟΡΤΟΣ - ΒΑΛΟΣ ΜΠΑΡΕΠΑΣΑΚΗΣ
ΗΡΩ ΝΙΚΟΠΟΥΛΟΥ
ΠΑΥΛΙΝΑ ΠΑΡΠΟΥΣΗ
ΜΑΚΗΣ ΠΑΝΟΡΙΟΣ
ΓΙΑΝΝΗΣ ΠΑΤΙΑΝΗΣ
ΑΤΗΝΟΣ ΣΟΪΤΗΣ
ΠΟΡΤΟΣ ΣΚΑΡΠΑΛΟΞΗΡΗΣ
ΠΟΡΤΟΣ ΧΟΥΛΙΑΡΑΣ
ΠΑΡΕΜΒΑΣΕΙΣ
ΚΛΑΥΤΗ ΣΩΤΗΡΙΑΔΟΥ
ΛΕΝΑ ΚΟΜΙΝΗ
ΒΑΓΓΕΛΗΣ ΓΕΡΜΑΝΟΣ
www.ekeke.com.gr