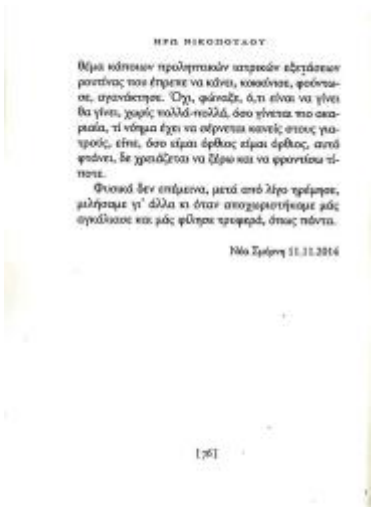Κείμενο για τον Αργύρη Χιόνη, στον συλλογικό τόμο: "Για τον Αργύρη", (εκδ. Γαβριηλίδης, 2015)